DarsenaLiving

Trilocale A.03.02 P

SPESE CONDOMINIALI MENSILI: 291 €
Bollo incluso

CANONE MENSILE: 2.450 €

Trilocale di prestigio in affitto con vista sull'affascinante Darsena.
Zona living con cucina opens space, suite matrimoniale e stanza singola.
Un piccolo balcone completa l'appartamento insieme all'arredamento fisso e mobile.

Caratteristiche

Dimensione	77 mq
Piano	3
Vani	3
Bagni	1
Stile:	Mad Man
Arredamento:	Premium
Camere:	2
Balcone:	Si

KERVIS SGR
Abitare co.
02 48.95.84.16
info@darsenaliving.it

Arredamento Premium:

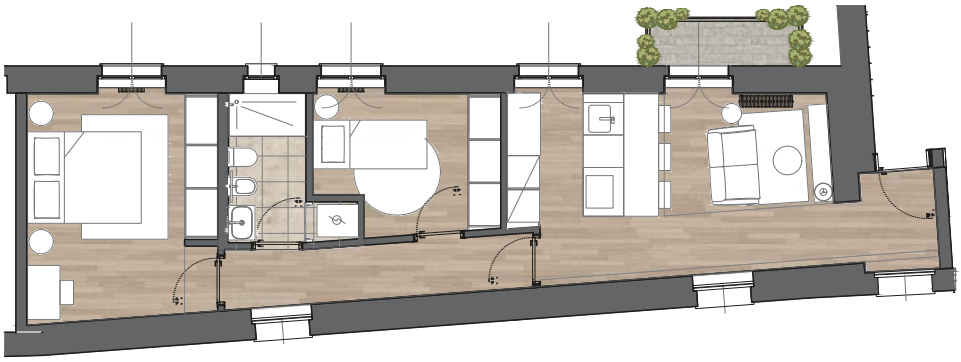

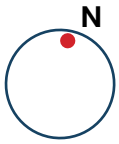

Arredo Fisso:

- Mobili Cucina
- Armadio Camera 1
- Armadio Camera 2
- Mobile Bagno
- Box Doccia

Arredo Mobile:

- Mobile Tv
- Scrivania
- Tavolo
- Sedie
- Divano Sala
- Letto Matrimoniale
- Letto Singolo
- Comodini
- Televisione
- Luci Fisse

Quanto rappresentato nelle immagini riguardo agli arredi risulta indicativo, non saranno presenti gli arredi di fino.
L'elenco completo delle dotazioni sarà fornito unitamente al contratto di locazione.

Elettrodomestici Samsung:

- Forno
- Microonde
- Piano Cottura
- Lavastoviglie
- Frigorifero
- Lavasciuga

Servizi Inclusi nel Canone:

- Conciergerie
- Area Fitness
- Area Coworking
- Ritiro Spesa
- Consegna pacchi

Altro:

- Aria condizionata e Riscaldamento
- Doppi Vetri
- Porta Blindata
- Video Citofono
- Tapparelle Elettriche
- Impianto Domotica
- Ascensore

KERVIS SGR
Abitare co.
02 48.95.84.16
info@darsenaliving.it